

1. Obergeschoss

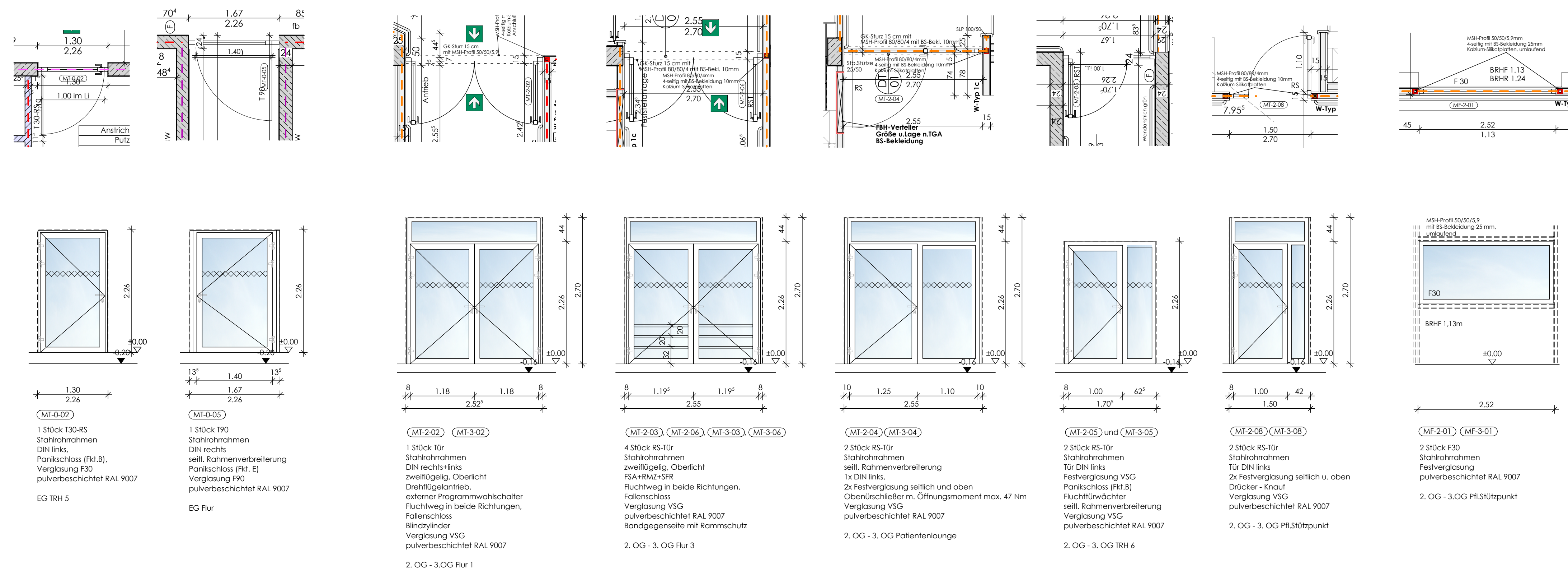

Erdgeschoss

2-3. Obergeschoss

G	04.05.2026	Anpassungen gem. Abstimmung Bauherr MT 1-08 und MT 1-10	kk
F	22.04.2026	Anpassungen gem. interne Abstimmung	kk
E	05.03.2026	Tür MT-1-02 wieder ergänzt nach Angabe MG/BH	hs
D	03.03.2026	Aktualisierungen Türen gem. Besprechung	hs
C	28.01.2026	Ergänzung Fenster MF-2-02+MF-3-02 Flur Bestand	hs
B	10.12.2025	Ergänzung Fenster MF-2-01+MF-3-01 Stützpunkt	hs
A	19.11.2025	Änderung Pos.Plan Befetzung, Ergänzung Pos. MF-01, MT-2-08,MT-3-08	hs
Index	Datum	Änderung	gez.

Alle Pläne haben nur Gültigkeit in Verbindung mit der Statik!
Maße sind örtlich zu prüfen!
Bitte Schnitte beachten!
Unstimmigkeiten sind vor der Ausführung mit der Bauleitung zu klären!

Planungsstand	Ausführungsplanung	Plot-Nr. 7020
---------------	--------------------	------------------

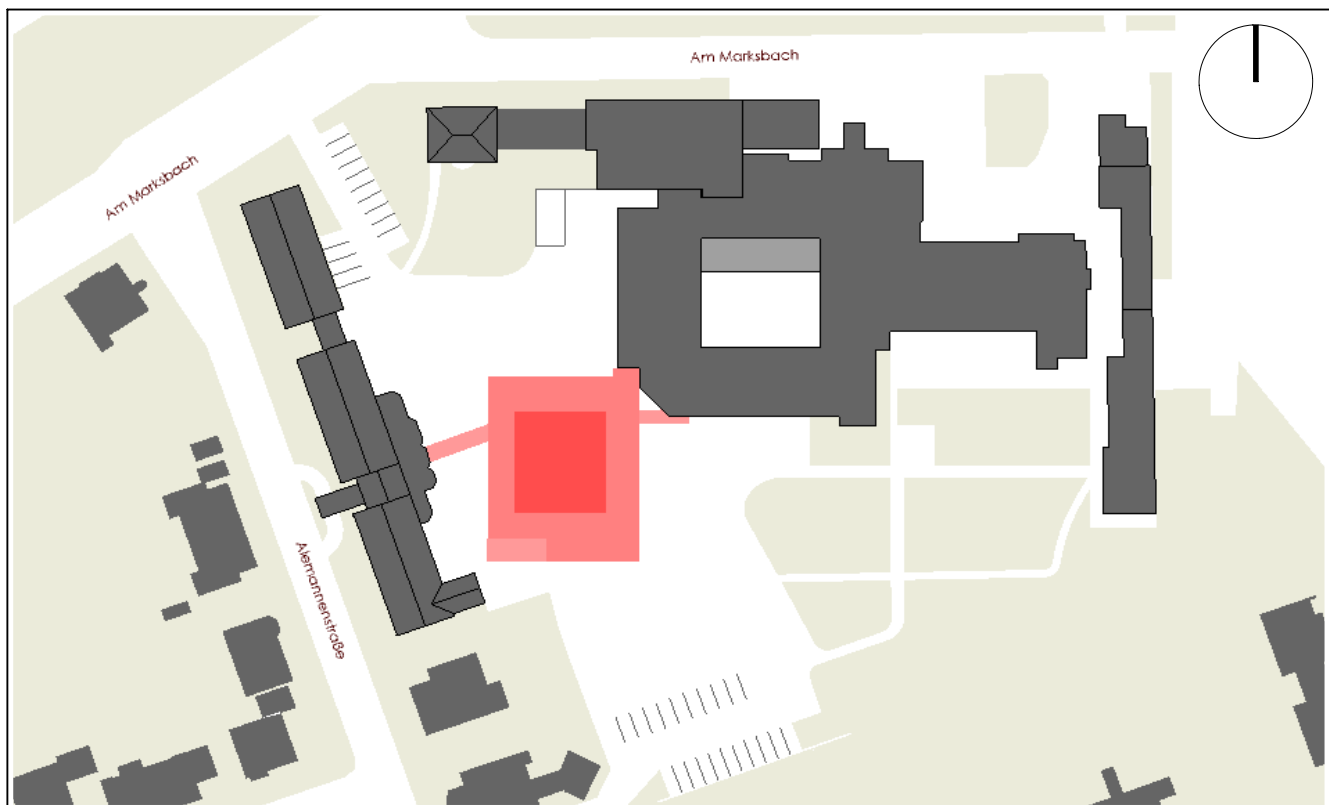

Darstellung	PP-02 RR-Türen+Fenster innen				
Projekt	Erweiterungsbau inkl. Frischküche Am Marksbach 28 44269 Dortmund				
Bauherr	Hüttenhospital gGmbH Am Marksbach 28 44269 Dortmund				
Planung	<div> <div>weicken architekten</div> <div> Platanenallee 15, 59425 Unna Tel.: 02303/25025-0 info@weickenarchitekten.de Fax: 02303/2502599 www.weickenarchitekten.de </div> </div>				
Unterschrift Bauherr	Unterschrift Architekt				
Projekt-Nr. 20-294N	Zeichen PP-02_50	Maßstab 1:50	Erstelldatum 18.10.2024	Indexdatum 04.05.2026	Index G